



Catálogo de
Techos Verdes y
Jardines Verticales
de Bogotá 2026

Introducción

El Plan de Ordenamiento Territorial (Decreto 555 de 2021) incluye entre sus desafíos la generación de un hábitat sostenible mediante la intervención de los entornos urbanos con soportes suficientes, así como de ambientes que respondan ante la pérdida de biodiversidad y los servicios ecosistémicos, para mejorar el entorno de vida y promover la salud y el bienestar de sus habitantes, y de todas las formas de vida que comparten el territorio distrital.

Asimismo, establece directrices para la renaturalización que buscan el mejoramiento de la funcionalidad ecológica de las áreas ya construidas o artificiales, por medio de intervenciones que adaptan la ciudad al ciclo hidrológico: infiltrando, reteniendo y reutilizando el agua pluvial a través de infraestructuras sostenibles de soporte, hábitat para la biodiversidad y la reconversión de áreas endurecidas en blandas.

Los techos verdes y jardines verticales son una de las tecnologías que se tuvieron en cuenta en el Plan de Renaturalización para Bogotá y la estrategia de Renovación Urbana Verde que lidera la Secretaría Distrital de Ambiente (SDA), dado que estos sistemas ofrecen numerosos beneficios ambientales, económicos y sociales, que fortalecen la infraestructura verde urbana a través de la renaturalización y contribuyen a mejorar la calidad ambiental del Distrito.

Adicionalmente, la Secretaría de Ambiente ha realizado el acompañamiento técnico en la implementación y mantenimiento de estos sistemas, así como su impulso mediante la generación de disposiciones obligatorias e incentivos en la Reglamentación de Ecurbanismo y Construcción Sostenible, adoptada según el Decreto 582 de 2023; y la realización de campañas de sensibilización y capacitación para promover esta tecnología.

El presente catálogo contiene una muestra de los más de 138.576 m² de techos verdes y jardines verticales que se han identificado actualmente en Bogotá. Sin embargo, la autoridad ambiental reconoce que esta cifra es considerablemente mayor. Por ello, continuará actualizando este documento y su visualización en el Visor Geográfico Ambiental, a medida que acompaña tanto a los proyectos de construcción como a la ciudadanía en la búsqueda de acciones que permitan construir una ciudad más resiliente frente a los efectos del cambio climático.

Lilian Rocío Bernal Guerra
Líder de Ecurbanismo

Carlos Fernando Galán

Alcalde Mayor de Bogotá

Secretaría Distrital de Ambiente

Adriana Soto Carreño

Secretaria Distrital de Ambiente

Edgar Emilio Rodríguez Bastidas

Subsecretario de Gestión Ambiental

Andrea Yinneth Saldaña Barahona

Directora de Gestión Ambiental Empresarial

Yudy Lizeth Cantor Cantor

Subdirectora de Ecourbanismo y Gestión Ambiental Empresarial

Comité editorial y apoyo técnico

Lilian Rocío Bernal Guerra

Líder de Ecourbanismo

Bryam Alexander Ochoa

Profesional Ecourbanismo

Fotografía

Bryam Alexander Ochoa

Juan Nicolás Rincón

Diseño y diagramación

Juan Nicolás Rincón

Corrección editorial

Oficina Asesora de Comunicaciones

Bogotá,

2026



SECRETARÍA DE
AMBIENTE



Índice

1. Alcaldía Local de Kennedy
2. Alcaldía Local de Usme
3. Al Paso Plaza
4. Aviatur
5. Biohotel
6. Centro Administrativo Colpatria Torre 2
7. Centro Administrativo Colpatria Torre 3
8. Centro Empresarial Buro 25
9. Centro Comercial Plaza de las Américas
10. Centro Comercial Titán Plaza
11. Centro Comunitario Lago Timiza
12. CityHuerta Cedro Point
13. Clínica del Country
14. Clínica Los Cobos
15. Colegio Gimnasio Campestre
16. Crowenhorwath
17. Desarrolladora de Zonas Francas S. A. S.
18. Edificio 14 97 Park
19. Edificio Acereto
20. Edificio Botanika AQUA
21. Edificio Cecimin
22. Edificio Chicó 92 11
23. Edificio Espacio 94
24. Edificio residencial Primavera 6 39 - etapa 1
25. Edificio Santalaia
26. Edificio Teleport
27. Enel Colombia
28. Escuela De Instrucción Aeronáutica
29. Fincomercio
30. Findeter
31. Fondo de Desarrollo Local de Chapinero
32. Fondo de Desarrollo Local de San Cristóbal
33. Fundación Universitaria del Área Andina
34. Hogar El Camino
35. Hotel Cosmos 100
36. Hotel B3
37. Hotel Dann Carlton
38. Jardín Botánico Real de Colombia
39. Jardín Infantil Absún
40. Mi Gran Parrilla Boyacense
41. Oficinas Biomax
42. Politécnico Grancolombiano
43. Torres De Capellania Torres 5 Y 6
44. Universidad CESA
45. Universidad de los Andes
46. Universidad Externado de Colombia
47. Universidad Javeriana
48. Universidad Javeriana - Edificio Ático
49. Universidad Javeriana - Facultad de Ciencias
50. Universidad Jorge Tadeo Lozano
51. Universidad Konrad Lorenz

Alcaldía Local de Kennedy



SECRETARÍA DE AMBIENTE



-  **Tipología:** techo verde
-  **Dirección:** transversal 78k N° 41a - 04 sur
-  **Área:** 100 m²
-  **Aprovechamiento de** aguas lluvias
-  **Promoción** de la biodiversidad

Alcaldía Local de Usme



Fotografía: Alcaldía local de usme



SECRETARÍA DE AMBIENTE



-  **Tipología:** techo verde
-  **Dirección:** sede principal carrera 14 A N° 137 b sur - 32
-  **Área:** 1404,62 m²
-  **Aprovechamiento de** aguas lluvias
-  **Mediciones** captura de CO₂
-  **Promoción** de la biodiversidad

Al Paso Plaza



SECRETARÍA DE
AMBIENTE



Tipología:

techo verde y jardines verticales



Dirección:

av. calle 145 N° 103b - 69



Área: techo verde 420 m²
jardines verticales: 200 m²



Sistema de riego



Aprovechamiento de
aguas lluvias



Promoción de la biodiversidad

Aviatur



SECRETARÍA DE
AMBIENTE



Tipología: jardín vertical



Dirección: calle 19 N° 4 - 62



Área: 500 m²



Aprovechamiento de
aguas lluvias



Proceso de agricultura urbana



Promoción de la biodiversidad

Biohotel



-  **Tipología:** techo verde y jardines verticales
-  **Dirección:** carrera 7 Bis N° 124-36
-  **Área:** techo verde 70 m²
jardines verticales: 70 m²
-  **Sistema de riego**
-  **Aprovechamiento de aguas lluvias**
-  **Proceso de agricultura urbana**
-  **Promoción de la biodiversidad**

Torre II Centro Empresarial Colpatria P.H.



SECRETARÍA DE
AMBIENTE



Tipología:

techo verde y jardines verticales



Dirección:

Calle 127A N°53A - 45



Área: techo verde 1677 m²
jardines verticales: 40 m²



Sistema de riego



Aprovechamiento de
aguas lluvias



Promoción de la biodiversidad

Torre 3 P.H.



Tipología: techo verde



Dirección:

Calle 127A N°53A - 48



Área: techo verde 2170 m²



Sistema de riego



Aprovechamiento de aguas lluvias



Promoción de la biodiversidad

Centro Empresarial Buro 25



-  **Tipología:** jardín vertical
-  **Dirección:** Diagonal 25G N° 95A - 85
-  **Área:** techo verde 214 m²
-  **Sistema** de riego
-  **Aprovechamiento de** aguas lluvias
-  **Promoción** de la biodiversidad

Centro Comercial Plaza de las Américas



SECRETARÍA DE AMBIENTE



-  **Tipología:** jardín vertical
-  **Dirección:** carrera 71D N° 6-94 sur
-  **Área:** 320 m²
-  **Sistema** de riego
-  **Aprovechamiento de** aguas lluvias
-  **Proceso de** agricultura urbana
-  **Elaboración de compostaje** para abonos
-  **Promoción** de la biodiversidad

Centro Comercial Titán Plaza

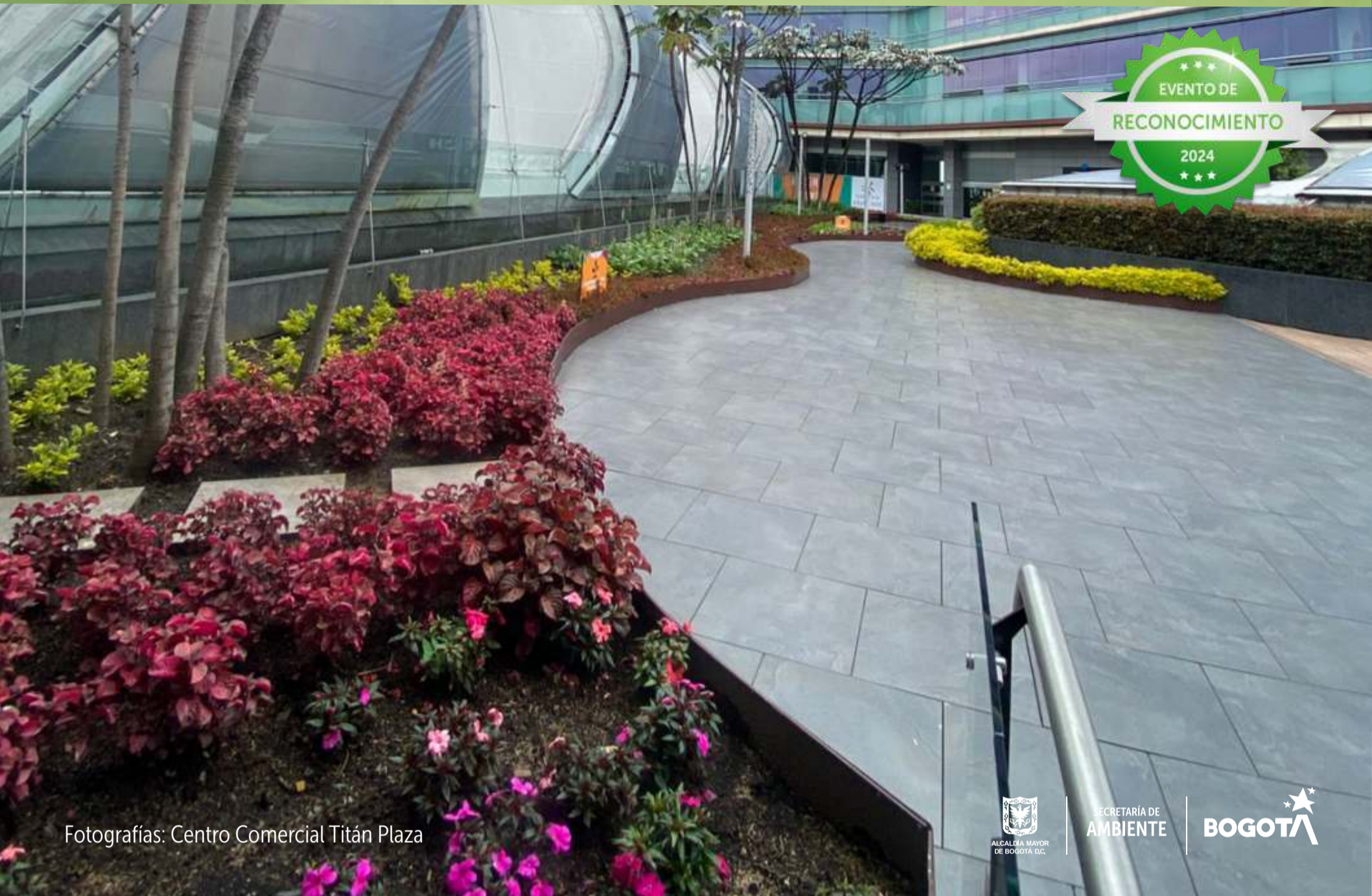

Fotografías: Centro Comercial Titán Plaza



SECRETARÍA DE
AMBIENTE



Tipología: techo verde



Dirección: carrera 72 N°80-94



Área: 2720 m²



Sistema de riego



Aprovechamiento de
aguas lluvias



Elaboración de compostaje
para abonos



Promoción de la biodiversidad

Centro Comunitario Lago Timiza



Tipología: jardín vertical



Dirección:
carrera 74 N° 42 G 52 sur



Área: 134,98 m²



Sistema de riego



Aprovechamiento de
aguas lluvias



Promoción de la biodiversidad

CityHuerta Cedro Point



Fotografía Lilian Rocío Bernal



-  **Tipología:** techo verde
-  **Dirección:** calle 92 N° 11 - 51
-  **Área:** 150 m²
-  **Sistema** de riego
-  **Aprovechamiento de** aguas lluvias
-  **Mediciones** de material particulado
-  **Promoción** de la biodiversidad



Clínica del Country



SECRETARÍA DE
AMBIENTE



Tipología: techo verde y
jardín vertical



Dirección:
carrera 16 N° 82 - 57



Área:
techo verde: 168.1 m²
jardín vertical: 32.5 m²



Promoción de la biodiversidad



Clínica Los Cobos



SECRETARÍA DE
AMBIENTE



Tipología:

techo verde y jardín vertical



Dirección:

carrera 9 N° 131 A - 40



Área:

techo verde 3451 m²
jardines verticales: 154.5 m²



Sistema de riego



Mediciones de material
particulado y CO₂



Promoción de la biodiversidad

Colegio Gimnasio Campestre

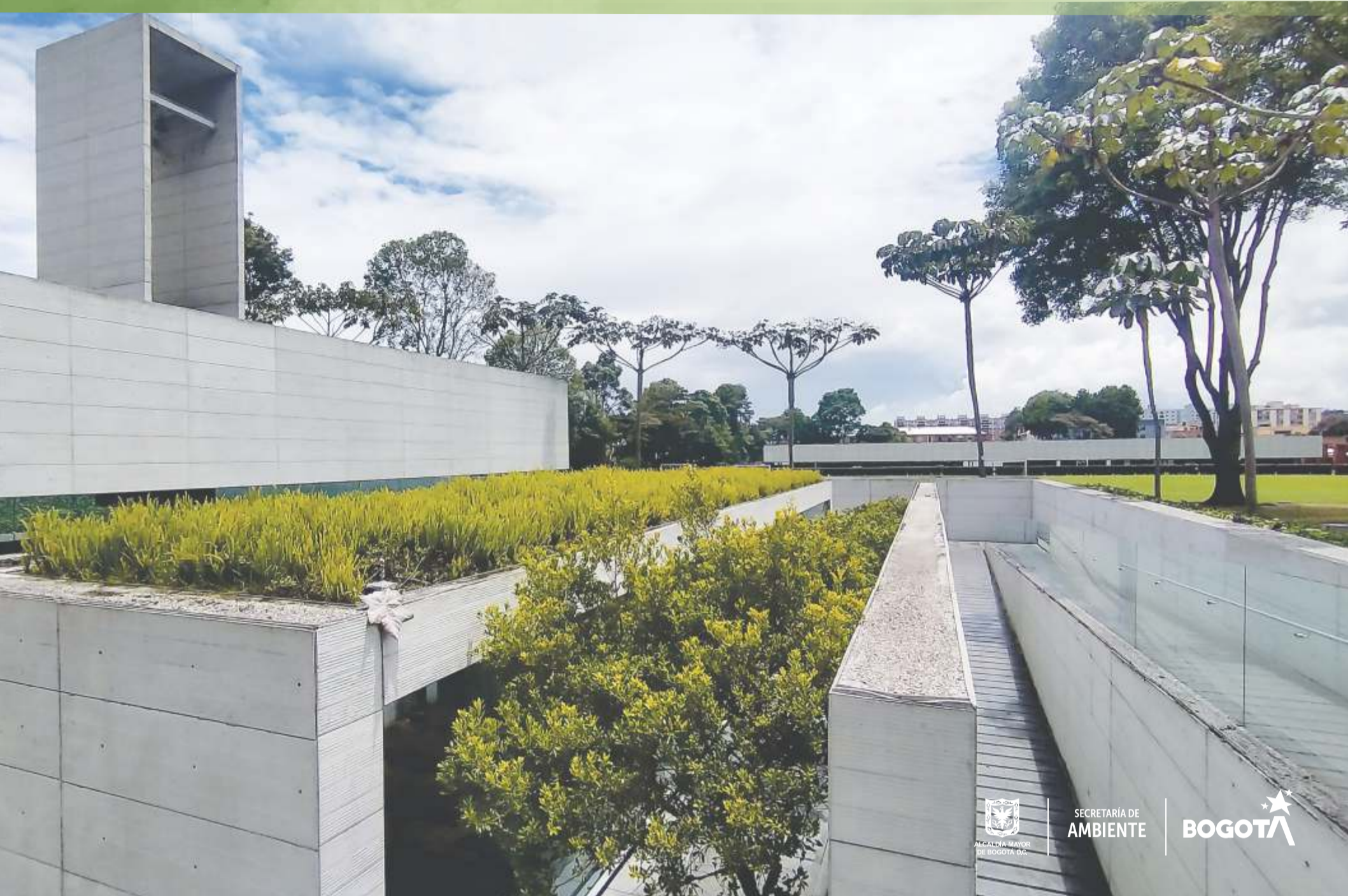

SECRETARÍA DE
AMBIENTE



Tipología: techo verde



Dirección: cl. 165 N° 8A - 50



Área: techo verde 580 m²



Promoción de la biodiversidad



Aprovechamiento de
aguas lluvias

Crowenhorwath



SECRETARÍA DE
AMBIENTE



-  **Tipología:** jardín vertical
-  **Dirección:**
Carrera 16 N° 93 - 92
-  **Área:** techo verde 20 m²
-  **Sistema** de riego
-  **Aprovechamiento de**
aguas lluvias
-  **Promoción** de la biodiversidad

Desarrolladora de Zonas Francas S. A. S.



SECRETARÍA DE
AMBIENTE



Tipología: techo verde



Dirección: zona franca de Bogotá, lote 114D edificio Call Center y lote 101, manzana 15



Área: 108 m²



Sistema de riego

Edificio 14 97 Park



-  **Tipología:** techo verde y jardines verticales
-  **Dirección:** calle 97a N° 13a-60/97
-  **Área:** techos verdes: 1174 m² y jardines verticales: 74.28 m²
-  **Sistema** de riego
-  **Promoción** de la biodiversidad

Edificio Acereto

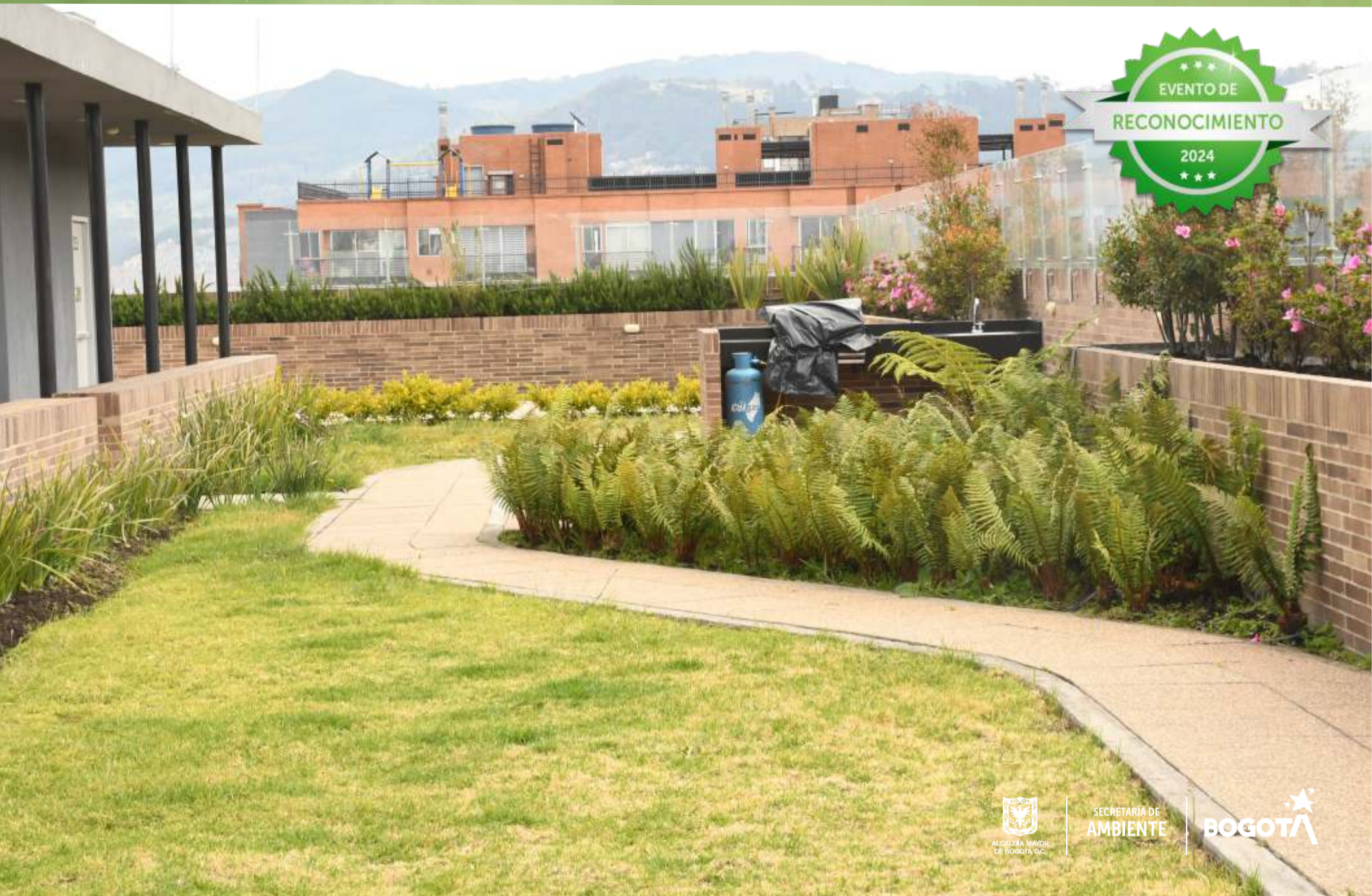

SECRETARÍA DE
AMBIENTE



Tipología: techo verde



Dirección: calle 144 N° 12 - 78



Área: 100 m²



Aprovechamiento de
aguas lluvias



Promoción de la biodiversidad

Edificio Botanika AQUA



Tipología: techo verde



Dirección:
calle 142 N° 11-50



Área: 1134.84 m²



Sistema de riego



Aprovechamiento de
aguas lluvias



Promoción de la biodiversidad

Edificio Cecimin



SECRETARÍA DE AMBIENTE



-  **Tipología:** jardines verticales
-  **Dirección:** av. carrera 45 N° 104 - 76
-  **Área:** 100 m²
-  **Sistema** de riego
-  **Promoción** de la biodiversidad

Edificio Chicó 92 11



-  **Tipología:** techo verde y jardín vertical
-  **Dirección:** calle 92 N° 11 - 51
-  **Área:** techo verde 188 m²
jardines verticales: 132 m²
-  **Sistema** de riego
-  **Aprovechamiento de** aguas lluvias
-  **Mediciones** de material particulado
-  **Promoción** de la biodiversidad

Edificio Espacio 94



Tipología: jardín vertical



Dirección:
carrera 18 93B N°52-92



Área: 100 m²



Sistema de riego



Aprovechamiento de
aguas lluvias



Promoción de la biodiversidad

Edificio residencial Primavera 6 39 - etapa 1



SECRETARÍA DE
AMBIENTE



Tipología: techo verde



Dirección: calle 4f N° 39b-20



Área: 2495.64 m²

Edificio Santalaia



SECRETARÍA DE
AMBIENTE



Tipología: jardín vertical



Dirección: carrera 4 N° 76 - 41



Área: 3117 m²



Sistema de riego



Aprovechamiento de
aguas lluvias



Mediciones de material
particulado y CO₂



Promoción de la biodiversidad

Edificio Teleport



-  **Tipología:** jardines verticales
-  **Dirección:** calle 113 N° 7-45
-  **Área:** 1500 m²
-  **Sistema** de riego
-  **Promoción** de la biodiversidad

Enel Colombia



Fotografía Enel Colombia



SECRETARÍA DE
AMBIENTE



Tipología: techo verde y jardín vertical



Dirección: carrera 13 A N° 93 - 66



Área: techo verde 156 m² y jardines verticales 84 m²



Sistema de riego



Mediciones captura de CO₂



Promoción de la biodiversidad

Escuela de Instrucción Aeronáutica



Fotografía Alexander Ochoa



SECRETARÍA DE
AMBIENTE



Tipología: jardín vertical



Dirección:
carrera 30 N° 74-46



Área: 50 m²



Promoción de la biodiversidad

Fincomercio



Tipología: techo verde



Dirección:

av. calle 80 N° 28A - 05



Área: 100 m²



Sistema de riego



Proceso de agricultura urbana



Mediciones captura de CO₂



Promoción de la biodiversidad

Findeter

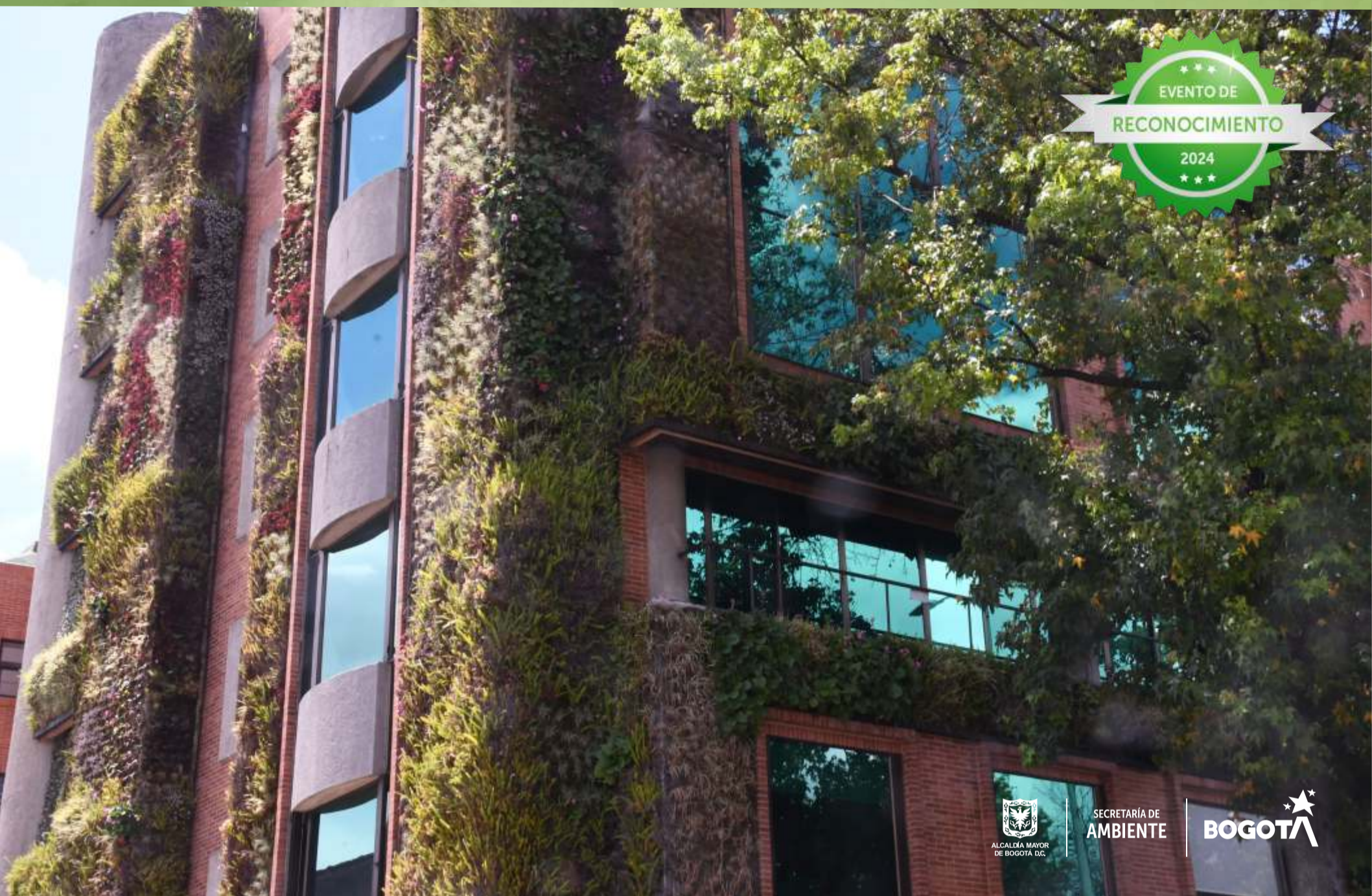

-  **Tipología:** jardín vertical
-  **Dirección:** calle 103 N° 19 - 20
-  **Área:** 280 m²
-  **Sistema** de riego
-  **Aprovechamiento de** aguas lluvias
-  **Elaboración de compostaje** para abonos
-  **Promoción** de la biodiversidad

Fondo de Desarrollo Local de Chapinero



Tipología: jardín vertical



Dirección: Carrera 13 N° 54 - 74



Área: 120 m²



Sistema de riego



Promoción de la biodiversidad



Fondo de Desarrollo Local de San Cristóbal



SECRETARÍA DE
AMBIENTE



Tipología: jardín vertical



Dirección:

Av. 1 de Mayo N° 1-40 Sur



Área: 20 m²



Sistema de riego



Promoción de la biodiversidad

Fundación Universitaria del Área Andina



SECRETARÍA DE
AMBIENTE



Tipología: jardines verticales



Dirección:
calle 70 N° 12 - 39, Sede 201



Área: 101 m²



Sistema de riego



Promoción de la biodiversidad



Hogar El Camino



Tipología: techos verdes



Dirección: carrera 69 N° 47-43



Área: 522,51 m²



Aprovechamiento de
aguas lluvias



Promoción de la biodiversidad

Hotel Cosmos 100



SECRETARÍA DE
AMBIENTE



Tipología: techos verdes



Dirección: calle 100 N° 19A - 83



Área: 67 m²



Aprovechamiento de
aguas lluvias



Promoción de la biodiversidad



Sistema de riego

Hotel B3



SECRETARÍA DE
AMBIENTE



Tipología: jardín vertical



Dirección: carrera 15 N° 88 - 36



Área: 360 m²



Aprovechamiento de
aguas lluvias



Promoción de la biodiversidad



Sistema de riego

Hotel Dann Carlton



Tipología: techo verde



Dirección: calle 93B N° 19-71



Área: 80 m²



Sistema de riego



Aprovechamiento de aguas lluvias



Promoción de la biodiversidad



Jardín Botánico Real de Colombia



Tipología: techo verde y jardín vertical



Dirección: carrera 17N N° 65A - 41 sur



Área: techo verde 110 m² y jardín vertical 141 m²



Sistema de riego



Visitas guiadas



Promoción de la biodiversidad

Jardín Infantil Absún



Fotografía tomada de Waze.com



SECRETARÍA DE AMBIENTE



Tipología: techo verde



Dirección: calle 81 sur N° 81 - 75



Área: 240,49 m²



Aprovechamiento de
aguas lluvias



Promoción de la biodiversidad

Mi Gran Parrilla Boyacense



Tipología: jardín vertical



Dirección: carrera 30 N°71 A - 07



Área: 35 m²



Sistema de riego



Aprovechamiento de
aguas lluvias



Promoción de la biodiversidad

Oficinas Biomax



SECRETARÍA DE
AMBIENTE



Tipología: techo verde



Dirección: carrera 14 N° 99-33



Área: 600 m²



Sistema de riego



Aprovechamiento de
aguas lluvias



Promoción de la biodiversidad

Politécnico Grancolombiano



Tipología: techo verde y jardín vertical



Dirección: calle 61 N° 7-69 sede City Campus



Área: techo verde 210 m² y jardín vertical 84 m²



Sistema de riego



Aprovechamiento de aguas lluvias



Elaboración de compostaje para abonos



Promoción de la biodiversidad

Torres de Capellania, torres 5 y 6



Tipología: techo verde



Dirección: Carrera 87 N° 17 - 35



Área: techo verde 175 m²



Sistema de riego



Promoción de la biodiversidad





SECRETARÍA DE AMBIENTE



Tipología: jardines verticales



Dirección:

Diagonal 35 N° 5A-57
Carrera 5A N° 35-27 / 29
Carrera 5 N° 3-07 / 09



Área: 235 m²



Sistema de riego



Promoción de la biodiversidad

Universidad de los Andes



Tipología:

techo verde y jardines verticales



Dirección:

carrera 1 N° 18A-12



Área: techo verde 5268 m²
jardines verticales: 182.5 m²



Sistema de riego



Aprovechamiento de
aguas lluvias



Promoción de la biodiversidad

Universidad Externado de Colombia



SECRETARÍA DE AMBIENTE



Tipología:

techo verde y jardín vertical



Dirección:

calle 12 N° 1-17 este



Área: techo verde 1340 m²
jardines verticales: 128 m²



Sistema de riego



Aprovechamiento de aguas lluvias



Mediciones de material particulado y CO₂



Elaboración de compostaje para abonos



Promoción de la biodiversidad



Universidad Javeriana



-  **Tipología:** jardines verticales
-  **Dirección:** carrera 7 N° 40-62
-  **Área:** 500.99 m²
-  **Sistema** de riego
-  **Aprovechamiento de** aguas lluvias
-  **Mediciones** de material particulado
-  **Promoción** de la biodiversidad

Universidad Javeriana - Edificio Ático



SECRETARÍA DE
AMBIENTE



Tipología: techo verde



Dirección:
calle 40B N° 6 - 23



Área: 120 m²



Promoción de la biodiversidad



SECRETARÍA DE
AMBIENTE



 **Tipología:**
techo verde y jardín vertical

 **Dirección:**
carrera 7 N° 40-62

 **Área:** techo verde 358 m²
jardín vertical: 140 m²

 **Sistema** de riego

 **Aprovechamiento de**
aguas lluvias

 **Promoción** de la biodiversidad

Universidad Jorge Tadeo Lozano



SECRETARÍA DE
AMBIENTE



-  **Tipología:** techo verde
-  **Dirección:** calle 26 N° 4a - 29
módulo 20 edificio de artes
-  **Área:** 599 m²
-  **Sistema** de riego
-  **Aprovechamiento de**
aguas lluvias
-  **Promoción** de la biodiversidad

Universidad Konrad Lorenz



SECRETARÍA DE
AMBIENTE



Tipología: techo verde



Dirección:
carrera 9 Bis N° 62 – 43



Área: 241 m²



**Aprovechamiento de
aguas lluvias**



Promoción de la biodiversidad



Si deseas que tu **techo verde o jardín vertical** haga parte de **este catálogo**, puedes escanear el código QR y diligenciar el **formulario de inscripción.**

Secretaría Distrital de Ambiente

Subdirección de Ecourbanismo y Gestión Ambiental Empresarial

Av. Caracas N° 54-38 / PBX 37 8900

www.ambientebogota.gov.co

Correo: bogotaconstruccionsostenible@ambientebogota.gov.co